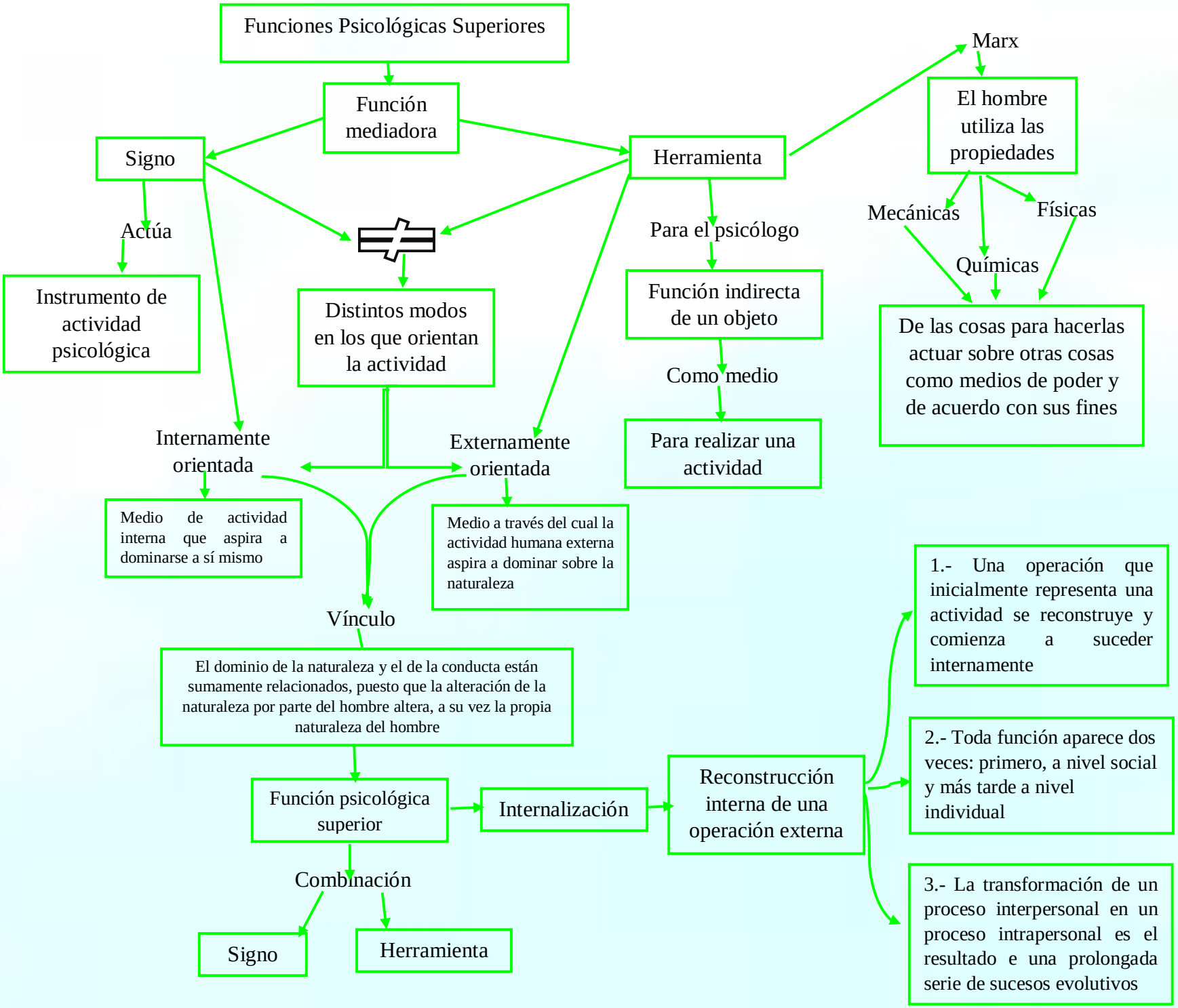
Funciones Psicológicas Superiores
Función mediadora
Signo
Herramienta
Actúa
Instrumento de actividad psicológica
Distintos modos en los que orientan la actividad
Para el psicólogo
Función indirecta de un objeto
Como medio
Para realizar una actividad
Marx
El hombre utiliza las propiedades
Mecánicas
Físicas
Químicas
De las cosas para hacerlas actuar sobre otras cosas como medios de poder y de acuerdo con sus fines
Internamente orientada
Externamente orientada
Medio de actividad interna que aspira a dominarse a sí mismo
Medio a través del cual la actividad humana externa aspira a dominar sobre la naturaleza
Vínculo
El dominio de la naturaleza y el de la conducta están sumamente relacionados, puesto que la alteración de la naturaleza por parte del hombre altera, a su vez la propia naturaleza del hombre
Función psicológica superior
Internalización
Reconstrucción interna de una operación externa
1.- Una operación que inicialmente representa una actividad se reconstruye y comienza a suceder internamente
2.- Toda función aparece dos veces: primero, a nivel social y más tarde a nivel individual
3.- La transformación de un proceso interpersonal en un proceso intrapersonal es el resultado e una prolongada serie de sucesos evolutivos
Combinación
Signo
Herramienta